VOLLEYBALLjubljana

ŽOK DOMŽALE

# 8. Mednarodni odbojkarski turnir
# TELEKOM LJUBLJANA OPEN

V veselje nam je, da vas lahko povabimo na 8. Mednarodni odbojkarski turnir za deklice **TELEKOM LJUBLJANA OPEN**, ki bo od **4.1. - 6.1.2019** v Ljubljani.

Vse tekme se igrajo v soboto in nedeljo, v petek 4.1.2019 prihod ekip iz tujine.

***Starostne kategorije:***

Turnir je namenjen deklicam v štirih starostnih kategorijah:

- **Mladinke**, deklice rojene 2000 in mlajše (+ tri starejše igralke)
- **Kadetinje**, deklice rojene 2002 in mlajše
- **Starejše deklice**, deklice rojene 2004 in mlajše
- **Deklice,** deklice rojene 2005 in mlajše

***Kraj tekmovanja:***

Tekme se bodo igrale v štirih ljubljanskih osnovnošolskih telovadnicah na devetih odbojkarskih igriščih:

- **Osnovna šola Kašelj**, Kašeljska cesta 119 A, 1260 Ljubljana Polje
- **Športna dvorana Krim**, Ob dolenjski železnici 50, 1000 Ljubljana
- **Osnovna šola Nove Fužine**, Preglov trg 8, 1000 Ljubljana
- **OŠ Martina Krpana**, Gašperšičeva 10, 1000 Ljubljana

***7. TELEKOM LJUBLJANA OPEN***

Ki je potekal od 5. – 7.1.2018 je bil v vseh pogledih rekorden. Nastopilo je kar 50 ekip iz 7 evropskih držav: Bosne in Hercegovine, Črne Gore, Hrvaške, Italije, Slovaške, Srbije in Slovenije. Turnir je potekal na treh ljubljanskih osnovnih šolah (OŠ Kašelj, OŠ Nove Fužine in OŠ Martina Krpana) ter v Športni dvorani Krim, skupaj na devetih odbojkarskih igriščih. V dveh dneh je bilo odigranih preko 100 tekem. V kategoriji mladink so na turnirju nastopile 3 ekipe, ki so se uvrstile na zaključni turnir četverice v DP za mladinke. V kategoriji kadetinj so nastopile kasnejše državne podprvakinje iz Kranja, v kategoriji starejših deklic pa tretje uvrščene v DP iz Murske Sobote.

***Sodelujoče ekipe***

Na 8. TELEKOM LJUBLJANA OPEN so vabljene ekipe iz 11-ih evropskih držav:

- Avstrije
- Bosne in Hercegovine
- Češke
- Črne gore
- Hrvaške
- Italije
- Makedonije
- Nemčije
- Slovaške
- Srbije
- Slovenije

***Pravila na turnirju***

- Igra se po pravilih FIVB, Odbojkarske zveze Slovenije. Vse tekme se igrajo na dva dobljena niza do 25. točke, morebitni tretji niz se igra do 15. točke.
- Vsaka ekipa bo na turnirju odigrala najmanj 5 tekem.
- Razpored tekem bo narejen najmanj 5 dni pred turnirjem.

***Ostala določila***

- Vse deklice na turnirju sodelujejo na lastno odgovornost.
- Organizatorja imata pravico do objave slikovnega, video in zvočnega materiala, narejenega v času turnirja, ki je namenjen promociji omenjenega turnirja in kluba, ki organizirata omenjeni turnir.
- Organizator si pridržuje pravico do spremembe in dopolnitve pravil.

***Namestitev in prehrana***

Ekipe lahko v Ljubljano pridejo že v petek 4.1.2019 ali v soboto 5.1.2019 dopoldne, direktno na turnir. V petek 4.1.2019 bodo ekipe imele možnost treninga med 16:30 – 21:30 ter kosila in večerje po predhodnem dogovoru.

Deklice, trenerji in spremljevalci ekip boste nameščeni v BIT CENTER HOTELU in HOSTLU LJUBLJANA, v neposredni bližini centra mesta ter v HOTELU PARK v centru mesta. Oddaljenost do dvoran je od 3 – 6 kilometrov. V hotelu in hostlu vam nudijo nočitev z zajtrkom. V soboto in nedeljo je kosilo organizirano v dvoranah in je všteto v ceno prijavnine. Organizacija večerje v petek in soboto je možna po dogovoru (cena večerje je 10,00 €/osebo).

Podatke o hotelu in hostlu si lahko pogledate na http://www.bit-center.net in https://www.hotelpark.si/

BIT center hotel Ljubljana:

BIT center hostel Ljubljana:

| ***Cenik namestitve v Hotelu BIT center:*** v hotelu so na voljo enoposteljne, dvoposteljne in triposteljne sobe. Vse sobe imajo kopalnico s tušem, TV sprejemnik in brezplačni brezžični WiFi internet. | | | |
|---|---|---|---|
| | *Velikost sobe* | *Cena za **ENO** nočitev z zajtrkom* | *Cena na dan po **OSEBI** nočitev z zajtrkom* |
| 1. | Enoposteljna soba | 45,00 evrov / 1 oseba | 45,00 evrov |
| 2. | Dvoposteljna soba | 60,00 evrov / 2 osebi | 30,00 evrov |
| 3. | Triposteljna soba | 75,00 evrov / 3 osebe | 25,00 evrov |
| ***Cenik namestitve v Hostlu BIT center:*** sobe v hostlu so 2, 3, 4, 6 ali 10 posteljne, imajo ***skupni WC in tuš kabine***. Cena je enotna za vse velikosti sob = 22,00 evrov / osebo (nočitev + zajtrk). | | | |
| 4. | za 2, 3, 4, 6 ali 10 oseb | 22,00 evrov | 22,00 evrov |

Hotel Park Ljubljana:

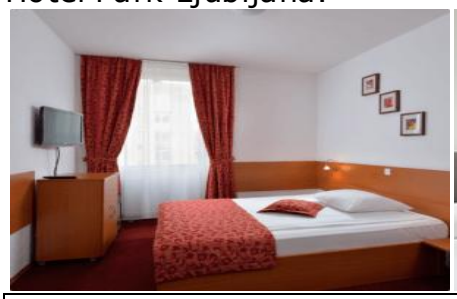
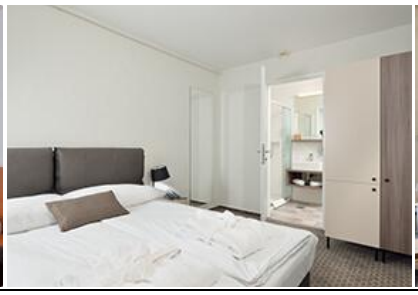

| ***Cenik namestitve v HOTELU PARK v centru mesta:*** v hotelu so na voljo enoposteljne in dvoposteljne sobe. Vse sobe imajo kopalnico s tušem, TV sprejemnik in brezplačni brezžični WiFi internet. | | | |
|---|---|---|---|
| | *Velikost sobe* | *Cena za **ENO** nočitev z zajtrkom* | *Cena na **OSEBO** za nočitev z zajtrkom* |
| 1. | Enoposteljna soba | 45,00 evrov / 1 oseba | 45,00 evrov |
| 2. | Dvoposteljna soba | 60,00 evrov / 2 osebi | 30,00 evrov |

**Turistična taksa NI všteta v ceno. Predvidoma bo s 1.1.2019 turistična taksa 3,13 eur po osebi/dan, za mladoletne osebe pa 50% manj.**

**OPOMBA:**
Število triposteljnih sob je v hotelu BIT omejeno na 10 (30 ležišč). V hostlu je prostora za maksimalno 35 oseb (2 x 10 oseb, 1 x 6 oseb, 1 x 4, 1 x 3, 1 x 2). V obeh hotelih je večina sob dvoposteljnih in nekaj enoposteljnih.

***Parkirišče***
Pred hotelom in hostlom BIT CENTER je možno parkirati avto, kombi in avtobus.
HOTEL PARK je v centru mesta in nima lastnega parkirišča. Avte in kombije je možno parkirati v neposredni bližini hotela na prostih parkiriščih, avtobus pa 2,7 km stran na plačljivem parkirišču v Tivoliju (Parkirišče Tivoli 1): http://www.lpt.si/nuk/parkirisca/parkirisca_osebna_vozila/tivoli_I
Cena parkirišča za avtobus je vse dni v tednu 4,80 evrov/uro od 6:00 – 22:00 (od 22:00 – 6:00 je parkirišče brezplačno).

**Rezervacije za hotel mi javite najkasneje do torka 4.12.2018 na** rok.guid@telemach.net
**Zadnja dokončna brezplačna sprememba hotelske rezervacije je v torek 18.12.2018.**

## *Cena za sodelovanje odbojkarske ekipe na*
*8. Mednarodnem odbojkarskem turnirju TELEKOM LJUBLJANA OPEN*

**Kotizacija - prijavnina** za ekipo na turnir znaša ***250,00 evrov*** in vključuje:

- Organizacijo 8. Mednarodnega turnirja TELEKOM LJUBLJANA OPEN
- Prijava ekipe na turnir, maksimalno 14 igralk + dva trenerja
- Kosilo za ekipo (za maksimalno 14 igralk in trenerja) v soboto 5.1.2019 in nedeljo 6.1.2019
- Diplomo, medalje in pokale za prve tri uvrščene ekipe v vsaki kategoriji
- Pokale za najboljše igralke v vsaki kategoriji
- Praktične nagrade za najboljše ekipe in igralke
- Vse deklice in trenerji dobijo spominsko kratko majico iz turnirja 8. TELEKOM LJUBLJANA OPEN

Ekipe poravnajo prijavnino pred prihodom na turnir, najkasneje do 27.12.2018. Ekipa je **prijavljena na turnir**, ko ima **poravnano prijavnino.** V kolikor klub na turnir prijavi tri ekipe, ima tretja ekipa **nižjo prijavnino.**

**Prijave ekip na turnir zbiramo do ponedeljka 17.12.2018 na mail** rok.guid@telemach.net **, rezervacije za hotel pa do torka 4.12.2018!**
**Vendar pohitite, ker je število mest na turnirju in hotelu omejeno!**

- **Srečelov**

*Tudi na 8. TELEKOM LJUBLJANA OPEN bomo imeli, **v nedeljo 6.1.2019**, na OŠ Kašelj bogat SREČELOV, vsaka srečka bo dobitna, cena je 2,00 evra.*

- **Pretekli turnirji**

Več o preteklih turnirjih LJUBLJANA OPEN si preberite na naši spletni strani: http://www.volleyballjubljana.si/lj-open-more.html
in
https://www.volleyballjubljana.si/domov/7-mednarodni-odbojkarski-turnir-za-deklice-telekom-ljubljana-open

- **Televizija**

Prispevek o 3. Mednarodnem odbojkarskem turnirju LJUBLJANA OPEN na nacionalni televiziji RTV SLO 1 si lahko pogledate na:
http://ava.rtvslo.si/predvajaj/sport-mladih-3-mednarodni-turnir-v-odbojki/ava2.174256237/

- **O klubu VOLLEYBALLjubljana**

Smo ženski odbojkarski klub iz Ljubljane z dolgoletno odbojkarsko tradicijo. Naše ekipe VOLLEYBALLjubljana nastopajo v vseh tekmovanjih Odbojkarske zveze Slovenije. Več o nas preberite na naši Facebook in spletni strani www.volleyballjubljana.si

- **Ljubljana, glavno mesto Slovenije**

Želimo si, da tudi vi postanete del našega turnirja in obiščete prelepo Ljubljano. Več o mestu Ljubljana: www.ljubljana.si

***Organizatorja turnirja***

1. **VOLLEYBALLjubljana**

   Ženski odbojkarski klub Tabor Ljubljana, Ulica Hermana Potočnika 24, 1000 Ljubljana
   Predsednik kluba Rok Guid, e-mail: rok.guid@telemach.net, telefon: 00386 30 345 779

2. **Ženski odbojkarski klub Domžale**

   Ženski odbojkarski klub Domžale, Savska cesta 24, 1230 Domžale, Slovenija
   Predsednik kluba Gregor Orel, e-mail: g.orel@telemach.net, telefon: 00386 40 365 249

MEDNARODNI ODBOJKARSKI TURNIR
LJUBLJANA OPEN

**www.volleyballjubljana.si**